

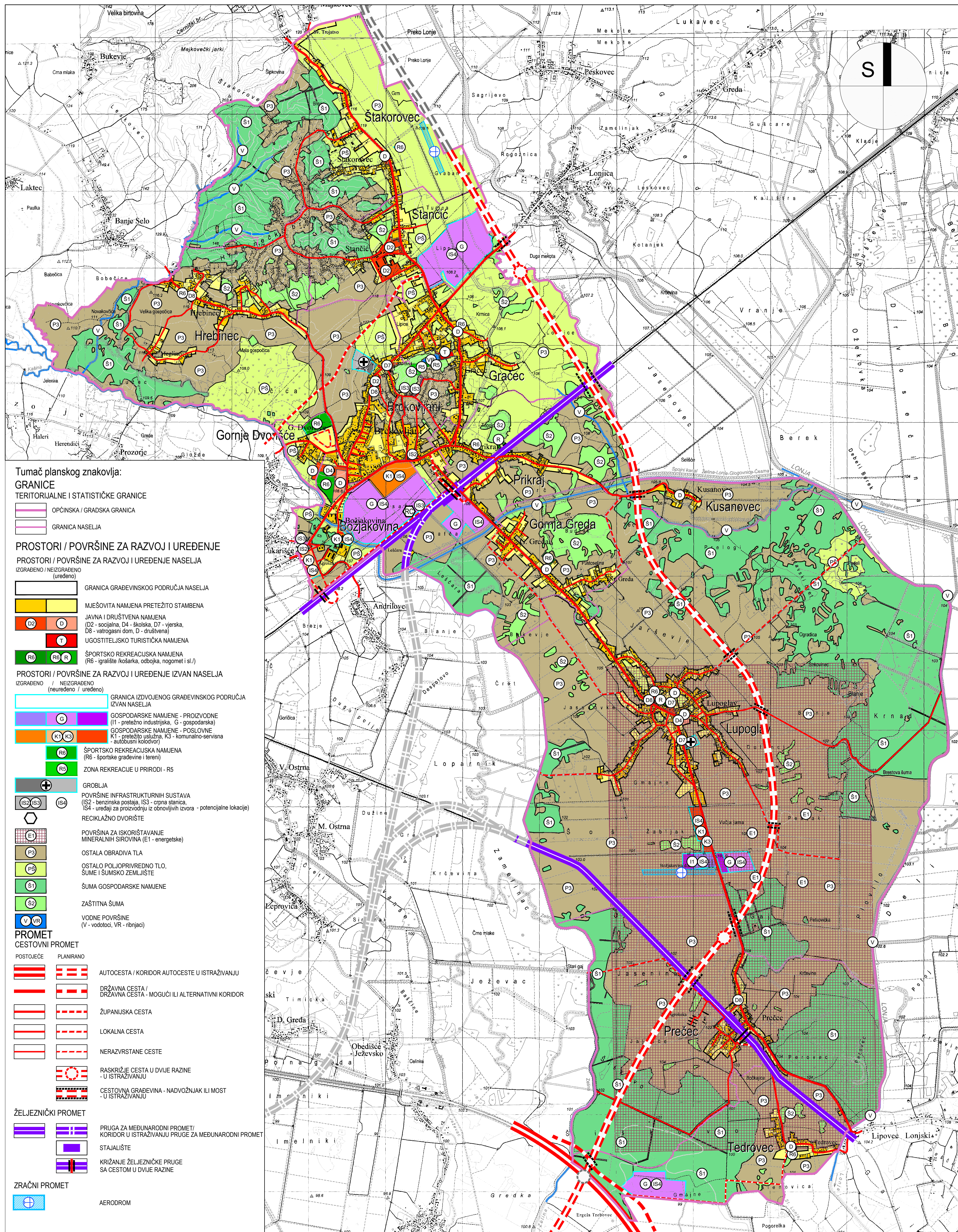

OPĆINA BRCKOVLJANI

PROSTORNI PLAN UREĐENJA OPĆINE BRCKOVLJANI 1.1. KORIŠTENJE I NAMJENA PROSTORA PROSTORI ZA RAZVOJ I UREĐENJE



- Tumač planskog znakovlja:**
- GRANICE**
TERITORIJALNE I STATISTIČKE GRANICE
- OPĆINSKA / GRADSKA GRANICA
 - GRANICA NASELJA
- PROSTORI / POVRŠINE ZA RAZVOJ I UREĐENJE**
PROSTORI / POVRŠINE ZA RAZVOJ I UREĐENJE NASELJA
IZGRABENO / NEIZGRABENO (uređeno)
- GRANICA GRAĐEVINSKOG PODRUČJA NASELJA
 - MJEŠOVITA NAMJENA PRETEŽITO STAMBENA
 - JAVNA I DRUŠTVENA NAMJENA (D2 - socijalna, D4 - školska, D7 - vjerska, D8 - vatrogasni dom, D - društvena)
 - UGOSTITELJSKO TURISTIČKA NAMJENA
 - ŠPORTSKO REKREACIJSKA NAMJENA (R6 - igralište (košarka, odbojka, nogomet i sl.))
- PROSTORI / POVRŠINE ZA RAZVOJ I UREĐENJE IZVAN NASELJA**
IZGRABENO / NEIZGRABENO (neuređeno / uređeno)
- GRANICA IZDOVOJENOG GRAĐEVINSKOG PODRUČJA IZVAN NASELJA
 - GOSPODARSKE NAMJENE - PROIZVODNE (I1 - pretežno industrijska, G - gospodarska)
 - GOSPODARSKE NAMJENE - POSLOVNE (K1 - pretežno uslužna, K3 - komunalno-servisna (autobusni kolodvor))
 - ŠPORTSKO REKREACIJSKA NAMJENA (R6 - igralište (košarka, odbojka, nogomet i sl.))
 - ZONA REKREACIJE U PRIRODI - R5
- GRUBLJA**
POVRŠINE INFRASTRUKTURNIH SUSTAVA (IS2 - benzinska postaja, IS3 - crna stanica, IS4 - uređaji za proizvodnju iz obnovljivih izvora - potencijalne lokacije)
- REKLAZNO DVORIŠTE**
POVRŠINA ZA ISKORIŠTAVANJE MINERALNIH SIROVINA (E1 - energetske)
- OSTALA OBRADIVA TLA**
OSTALO POLJOPRIVREDNO TLO, ŠUME I ŠUMSKO ZEMLJIŠTE
- ŠUMA GOSPODARSKE NAMJENE**
ZAŠTITNA ŠUMA
- VODNE POVRŠINE**
(V - vodotoci, VR - ribnjaci)
- PROMET**
CESTOVNI PROMET
- | POSTOJEĆE | PLANIRANO | OPIS |
|-------------------|--------------------------------------|---|
| [Red double line] | [Red double line with dashed center] | AUTOCESTA / KORIDOR AUTOCESTE U ISTRAŽIVANJU |
| [Red double line] | [Red double line with dashed center] | DRŽAVNA CESTA / DRŽAVNA CESTA - MOGUĆI ILI ALTERNATIVNI KORIDOR |
| [Red double line] | [Red double line with dashed center] | ŽUPANIJSKA CESTA |
| [Red double line] | [Red double line with dashed center] | LOKALNA CESTA |
| [Red double line] | [Red double line with dashed center] | NERAZVRSTANE CESTE |
| [Red double line] | [Red double line with dashed center] | RASKRŠĆE CESTA U DVIJE RAZINE - U ISTRAŽIVANJU |
| [Red double line] | [Red double line with dashed center] | CESTOVNA GRAĐEVINA - NADVOŽNJAK ILI MOST - U ISTRAŽIVANJU |
- ŽELJEZNIČKI PROMET**
- PRUGA ZA MEĐUNARODNI PROMET / KORIDOR U ISTRAŽIVANJU PRUGE ZA MEĐUNARODNI PROMET
 - STAJALIŠTE
 - KRIŽANJE ŽELJEZNIČKE PRUGE SA CESTOM U DVIJE RAZINE
- ZRAČNI PROMET**
AERODROM



Županija: ZAGREBAČKA ŽUPANIJA	
Jedinica lokalne samouprave: OPĆINA BRCKOVLJANI	
Naziv Plana: PROSTORNI PLAN UREĐENJA OPĆINE BRCKOVLJANI ELABORAT PROCIŠĆENOG TEKSTA ODREDBI ZA PROVOĐENJE I GRAFIČKOG DIJELA PLANA (“Službeni glasnik Općine Brckovljani”, broj 12/06, 13/06 - ispravak, 2/09, 6/09 - ispravak, 1/13, 5/14, 2/15 - pročišćeni tekst, 4/15 - ispravak, 7/15, 8/15 - pročišćeni tekst, 8/16, 9/16 - pročišćeni tekst, 9/18, 11/18 - pročišćeni tekst, 7/23, 8/23 - pročišćeni tekst)	
Naziv kartografskog prikaza: KORIŠTENJE I NAMJENA PROSTORA - PROSTORI ZA RAZVOJ I UREĐENJE	
Broj kartografskog prikaza: 1.1.	Mjerilo kartografskog prikaza: 1 : 25.000
Objava Odluke Općinskog vijeća o Izradi Plana:	Objava Odluke Općinskog vijeća o donošenju Plana:
Datum objave javne rasprave:	Javni uvid održan:
Pečat tijela odgovornog za provođenje javne rasprave:	Odgovorna osoba za provođenje javne rasprave:
M.P.:	popis:
Misljenje na Konacni prijedlog prostornog plana prema članku 107. Zakona o prostornom uređenju (“Narodne novine”, br. 153/13, 65/17, 114/18, 39/19, 98/19 i 67/23).	
Izrađivač elaborata: Zavod za prostorno uređenje Zagrebačke županije Ulica grada Vukovara 72, 10000 Zagreb	
Pečat izrađivača elaborata:	Ravnateljica Zavoda za prostorno uređenje: Željka Kućinić, dipl.ing.arh.
M.P.:	popis:
Pečat voditelja izrade elaborata:	Voditelj izrade elaborata: Vitimir Stokić, dipl.ing.arh.
M.P.:	popis:
Stručni tim u Izradi Plana:	
Pečat Općinskog vijeća:	Predsjednik Odbora za Statut i Poslovanje: Tihomir Duras
M.P.:	popis:
Istovjetnost ovog Plana s izvornikom ovjera:	Istovjetnost ovog Plana s izvornikom ovjera:
(Pečat nadležnog tijela)	popis: